

»» HOUSING : APARTMENT : ZOOM-IN

ELSTERN- WICK HOUSE



Design simoncouchmanarchitects · Simon Couchman (www.simoncouchman.com.au)
Location Elsternwick, VIC, Australia Built Area 181m² Construction Mitty and Price Pty Ltd
Photographs Christine Francis Editor Yoon Jin-joo

계 시몬코치맨아키텍츠 · 시몬 코치맨 위치 오스트레일리아 빅토리아주 엘스턴윅 면적 181m²
디자이너 윤진주



Living



Bathroom

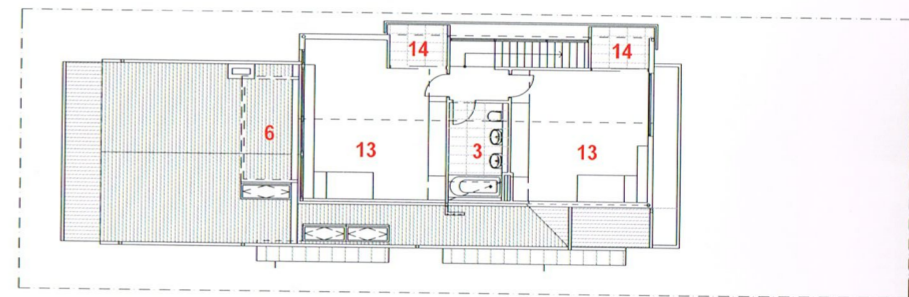

2nd Floor plan

- 1. Entry hall
- 2. Master bedroom
- 3. Bathroom
- 4. Study
- 5. Powder room
- 6. Store
- 7. Laundry
- 8. Kitchen
- 9. Dining
- 10. Living
- 11. Outdoor deck
- 12. BBQ
- 13. Children's room
- 14. Balcony

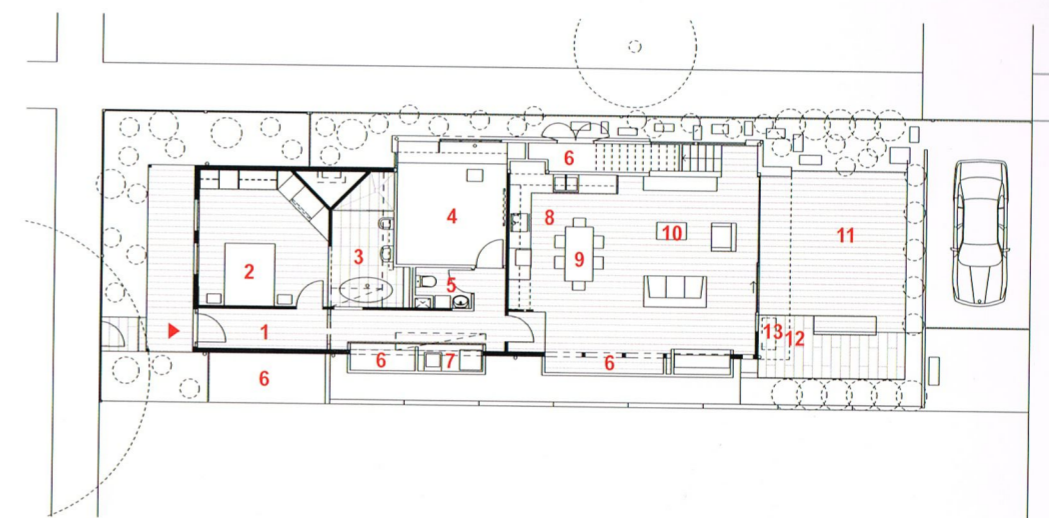

1st Floor plan



Deck



Children's room



Staircase



Exterior

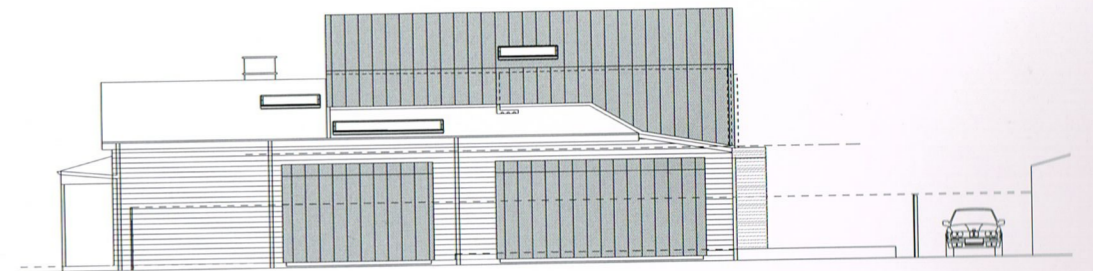

West elevation

Providing family accommodation on this small heritage-restricted corner site in Elsterwick required a solution that was outside of the square. A contemporary 2-storey structure has been built to the rear of the existing cottage clad in contrasting dark zinc to draw a very deliberate line between new and old. The external form of the new building mirrors the outline of the existing but is offset and hovers over the old roof separated by a band of glazing that wraps around it. The upper level loft-style children's bedrooms incorporate a shared bathroom, fully enclosed north-facing balconies and access to a storage area within the existing roof space. Master bedroom to the front of the house opens into a new en-suite bathroom with free-standing bath naturally lit by overhead roof light glazing. Zinc pods protruding from the south, blind side of the building accommodate laundry and maximise storage space within the house. A new kitchen, dining, living area to the rear of the house opens out to private, timber deck and urban garden via full height sliding glass doors.

호주 앨스턴 워의 문화재 보호구역으로 지정된 작은 모퉁이에 계획된 이 주택은 독특한 주변 환경으로 인해 디자인에 있어 제한적인 요소가 있었다. 이에 디자이너는 옛 건물과 새 건물이 윤곽선, 색상, 마감재, 크기 등의 다양한 요소들을 바탕으로 조화롭고 대조감을 이루는 공간을 완성하였다. 외부에는 기존 건물과의 확실한 차이점을 두고자, 자연적인 마감재 목재와 수평, 수직적인 패턴을 삽입하였고, 이는 건물이 장소와 조화롭게 어우러지고 있다. 뿐만 아니라 기존 건물의 윤곽선 모양으로 내어진 유리창, 내·외부의 다양한 목재패턴, 욕실 천장유리 등 다양한 요소들로 이곳만의 특징적인 모습을 담았다. 실내에는 새롭게 설계된 주방, 식사 공간, 거실에 따뜻한 분위기의 원목 데크로 친밀한 느낌을 주었고, 도심 정원의 방향배치로 현대적인 느낌을 가미하였다. 이와 함께 창문을 통해 유입되는 자연광은 부드러운 분위기를 만들며, 직선으로 형성된 다양한 그림자는 공간에 시각적인 즐거움을 더한다.